

L-1-233-001955-004

Riferimento Tipo Mappale 64078 del 16/12/1991
Pag. 4/4

Catasto dei Fabbricati - Situazione al 20/12/2018 - Comune di TORRE SAN PATRIZIO (L279) - < Foglio: 6 - Particella: 343 - Elaborato planimetrico >

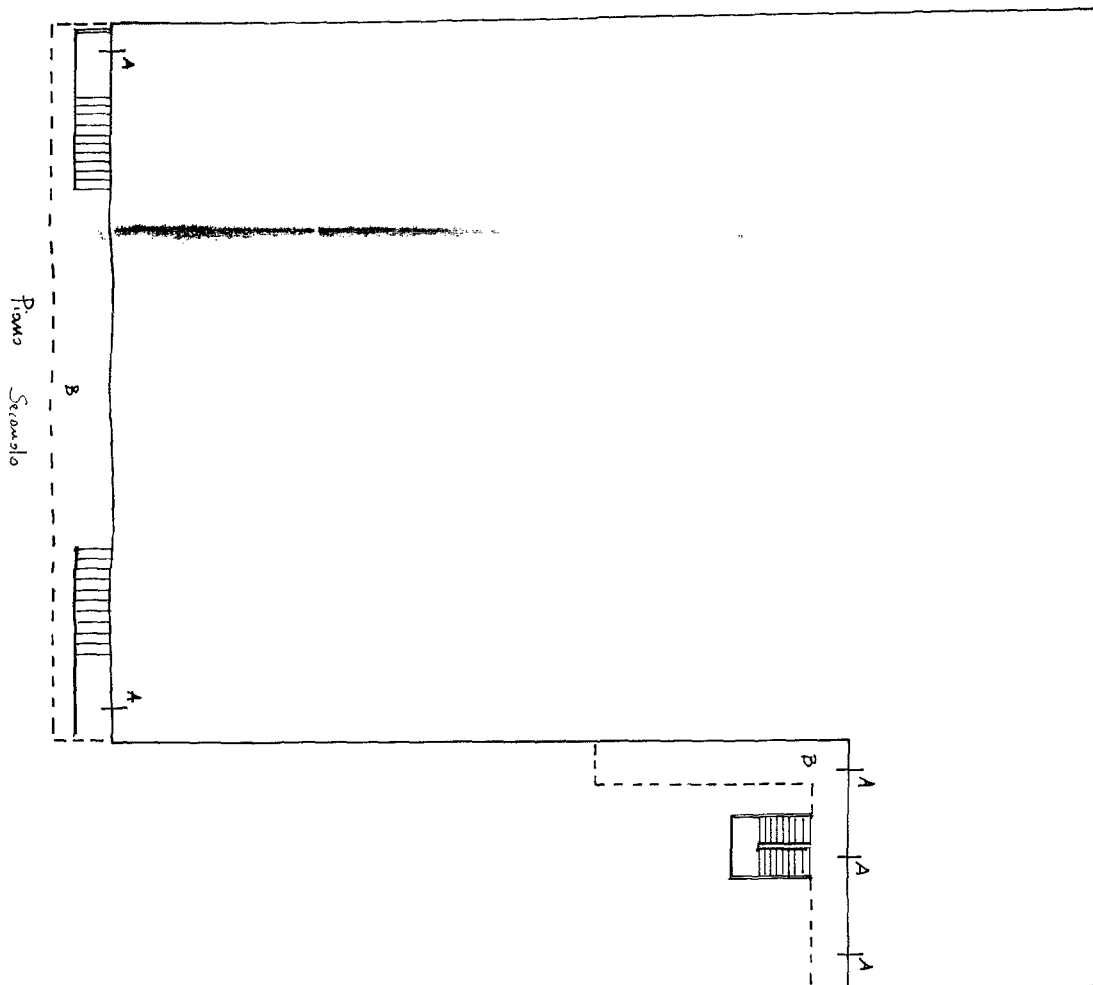

Il Tecnico BRUNONI Ing. Pietro Alberto
Albo degli Ingegneri N. 882 del 1991
data 27/02/92
(firma) *[Signature]*

ORDINE DEGLI INGEGNERI
Dott. Ing. PIETRO A. BRUNONI
n. 882 dell'ALBO PROFESSIONALE
della Provincia di Arezzo

Ultima planimetria in atti

4-1-233-001950-001

UFFICIO TECNICO ERARIALE DI ASCOLI PICENO

ELABORATO PLANIMETRICO 4

Pag 1/4

Comune di Torre S. Patrizio
F. 6 Part. 343

Riferimento Tipo Mappale
64078 del 16/12/1991

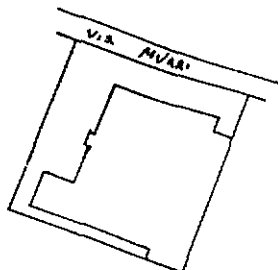

L E G E N D A

F.	P/Ila	Sub lett.	Sub num.	Descrizione
6	343		1	calzaturificio con uffici e magazzino al piano terra con c.le term. al piano primo sottostrada ed appartamento e sale mostra al piano primo;
6	343	A	2	calzaturificio con uffici al piano secondo;
6	343	B	3	bene comune non censibile: corte e scala;

Il Tecnico ~~BRUGNONI ing. Pietro Alberto~~
 Albo degli Ingegneri N. 602 prov. ~~NEPI~~
 data 27/02/82
 (firma) *[Handwritten Signature]*
 della Provincia di Ascoli Piceno

Ultima planimetria in atti

L-1-232-00/1990-002

Riferimento Tipo Mappale
64078 del 16/12/1991

Pag. 2/4

Il Tecnico BRUGNONI Ing. Pietro Albano	
Albo degli Ingegneri N.0882/IN/DE/GA/PIN/ING/EN/ER	
data 27/02/92	
(firma)	
Dott. Ing. PIETRO A. BRUGNONI	
n. 882 dell'ALBO PROFESSIONALE	
della Provincia di Ascoli	

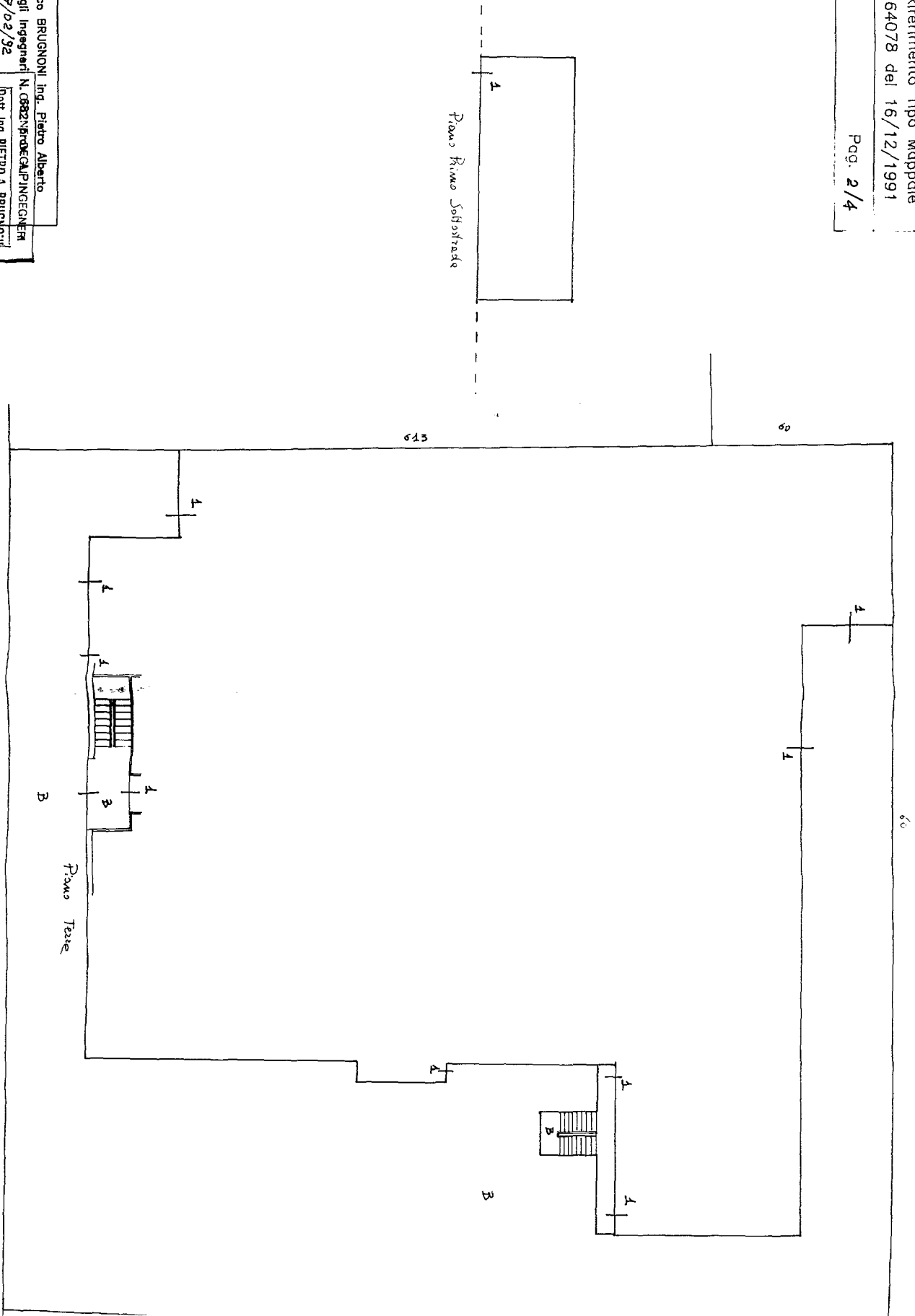

Ultima planimetria in atti

4-1-233-001950-003
 Riferimento Tipo Mappale
 64078 del 16/12/1991
 Pag. 3/4

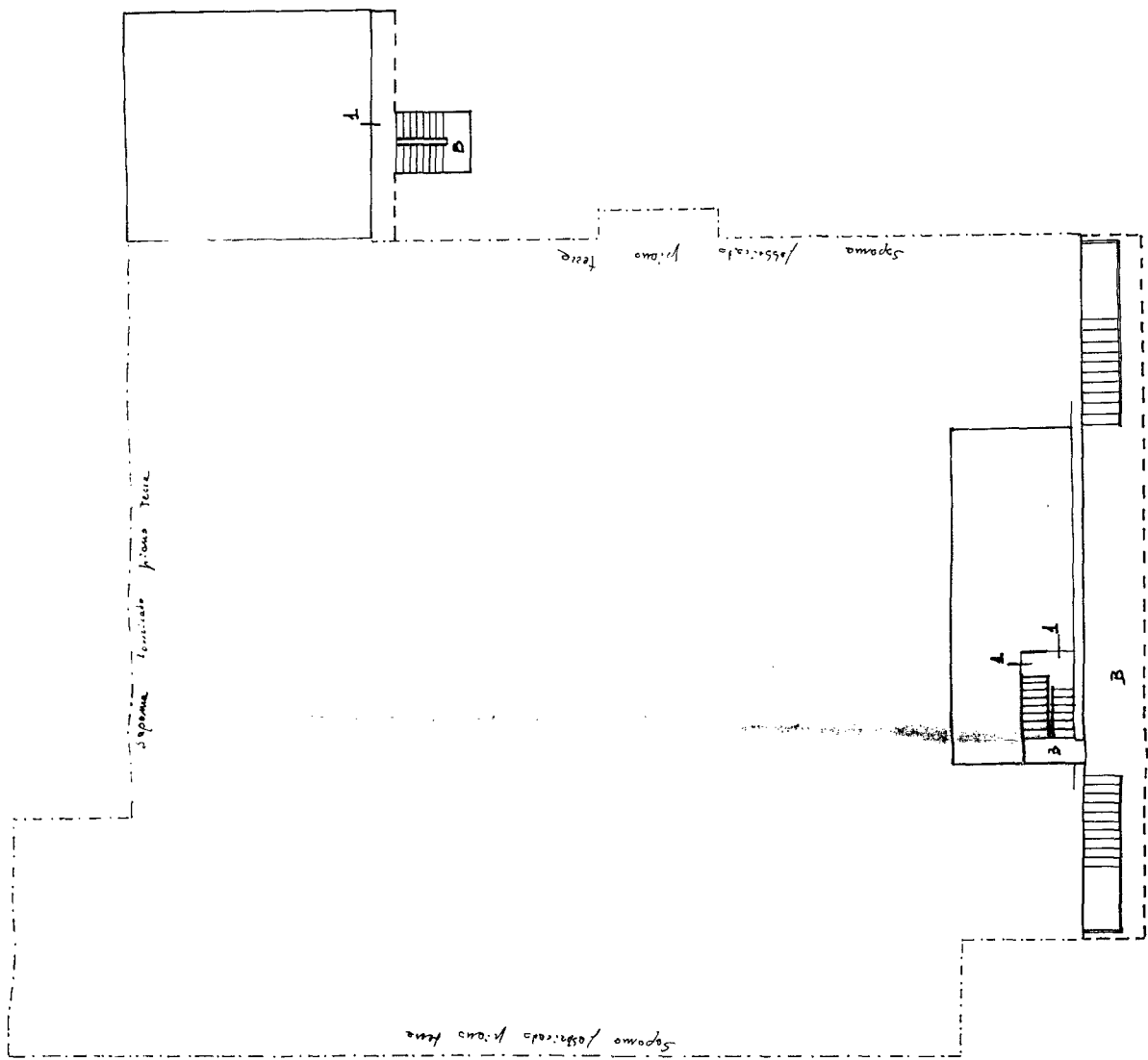

Il Tecnico BRUGNONI *PIETRO A. BRUGNONI*
 Ordine degli Ingegneri
 Albo degli Ingegneri N. 682 Prov. A.P.
 Dott. Ing. PIETRO A. BRUGNONI
 data 27/04/92
 (firma) *[Signature]*
 della Provincia di Ascoli Piceno